



Αγαπητοί Συνεργάτες,

ΕΓΚΥΚΛΙΟΣ Νο 083/20.09.2018

***Θέμα: Online Έκδοση Συμβολαίου Κατοικιών
για το Πρόγραμμα Secure Home Value***

Είμαστε στην πολύ ευχάριστη θέση να σας ανακοινώσουμε ότι πλέον έχετε τη δυνατότητα **online έκδοσης** για το πρόγραμμα ασφάλισης κατοικιών **Secure Home Value**, που είμαστε βέβαιοι ότι θα βοηθήσει σημαντικά τις προσπάθειές σας πώλησης ασφαλιστηρίων κατοικιών και μάλιστα ενυπόθηκων.

Η online έκδοση υποστηρίζεται για τις εξής περιπτώσεις:

- Μόνιμες κατοικίες (συμπεριλαμβανομένης της κάλυψης κλοπής) και εξοχικές κατοικίες (χωρίς κλοπή) κατασκευής μετά το 1985.
- Μέγιστο κεφάλαιο ασφάλισης περιεχομένου € 80.000.-
- Μέγιστο συνολικό ασφαλιζόμενο κεφάλαιο (οικοδομής & περιεχομένου) € 500.000.-

Παρακάτω, ακολουθούν συνοπτικές οδηγίες για την έκδοση και είμαστε στη διάθεσή σας για οποιαδήποτε πληροφορία ή διευκρίνηση.

Για την Εταιρία,



Κλαίρη Πετούνη
Γενική Διεύθυνση

Online έκδοση συμβολαίου “Secure Home Value”

Μετά την επιλογή του συγκεκριμένου προγράμματος, συμπληρώνουμε ημερομηνία στο νέο πεδίο **“Εναρξη-Λήξη”** και επιλέγουμε επιθυμητό **“Τρόπο Πληρωμής”** στο αντίστοιχο πεδίο.

The screenshot shows the 'Secure Home Value' application form. The 'Εναρξη-Λήξη' (Start-End) field is set to 18/09/2018 to 18/09/2019, and the 'Τρόπος Πληρωμής' (Payment Method) is set to 'Εφάπαξ' (One-time). The form includes fields for 'Τύπος Κατόικου' (Type of Residence), 'Χρήση' (Use), 'Κατασκευή' (Construction), 'Σκελετός' (Structure), 'Τοποθεσία' (Location), 'Στέγη' (Roof), 'Τ.μ. κερίας οικοδομής' (Area of construction), 'Τ.μ. βοηθητικών χώρων' (Area of auxiliary spaces), 'Έτος Αλλαγής Οικοδομής' (Year of construction change), 'Αρνητικό κόστος - Ημέρες' (Negative cost - Days), 'Κόστος' (Cost), 'Απόλυτο Ενοίκιο' (Absolute Rent), 'Κοσμήματα' (Jewelry), 'Σεργός Κτηρίου' (Household), 'Σεργός Περιγράμμου' (Household description), 'Κινοτά' (Mobile), and 'Κ.Π.Κ. Ηλ. Εργηταγού' (K.P.K. Hl. Ergatagou). The 'Κατηγορία Ανώτατη (Απώτερος Επιστητολόγος ή τράπεζα)' (Maximum Category (Highest Surveyor or bank)) section is also visible.

- ✓ Στην εφάπαξ καταβολή ασφαλιστρών δεν ισχύουν τα ελάχιστα ασφαλιστρα των € 50.-
- ✓ Σε περίπτωση εξόφλησης σε δόσεις, υπολογίζεται ελάχιστο ασφαλιστρο δόσης €50, άρα η επιλογή της δόσης θα πρέπει να γίνεται με αυτό το κριτήριο, δηλαδή η επιλογή των 4 δόσεων θα πρέπει να γίνεται για ετήσια ασφαλιστρα άνω των €200.

Αν για παράδειγμα τα ετήσια ασφαλιστρα είναι €132, τότε ο ασφαλισμένος θα πρέπει να επιλέξει μέχρι 2 δόσεις, δηλ. $€132 / 2 = €66.-$

The screenshot shows the 'Secure Home Value' application form with a warning message displayed. The 'Τρόπος Πληρωμής' (Payment Method) is set to 'Εξόφληση' (Installment). The warning message reads: 'Ισχύουν ελάχιστα ασφαλιστρα δόσης. Παρακαλούμε όπως αλλάξετε τη διάρκεια δόσης ή τα στοιχεία τιμολόγησης εφόσον επιθυμείτε να ισχύει η αυτόματη έκδοση.' (Minimum premium per installment applies. Please change the duration of the installment or the billing details if you wish the automatic issue to apply.)

Αφού συμπληρωθούν και τα υπόλοιπα στοιχεία της τιμολόγησης και πληρούνται όλα τα κριτήρια για online έκδοση συμβολαίου, τότε παραμένει πράσινο το εικονίδιο της αυτόματης έκδοσης.

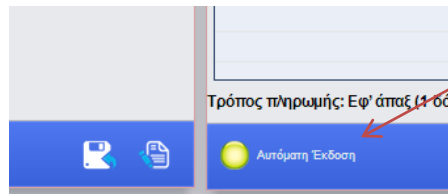

Σε αντίθετη περίπτωση το εικονίδιο μετατρέπεται σε κόκκινο και το αίτημα δε θα προχωρήσει σε αυτόματη έκδοση, αλλά θα αποθηκευτεί ως πρόταση και θα γίνει η αξιολόγηση από την Εταιρία

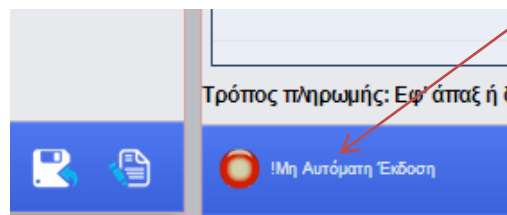

Πατώντας την επιλογή Δημιουργία Νέας Πρότασης

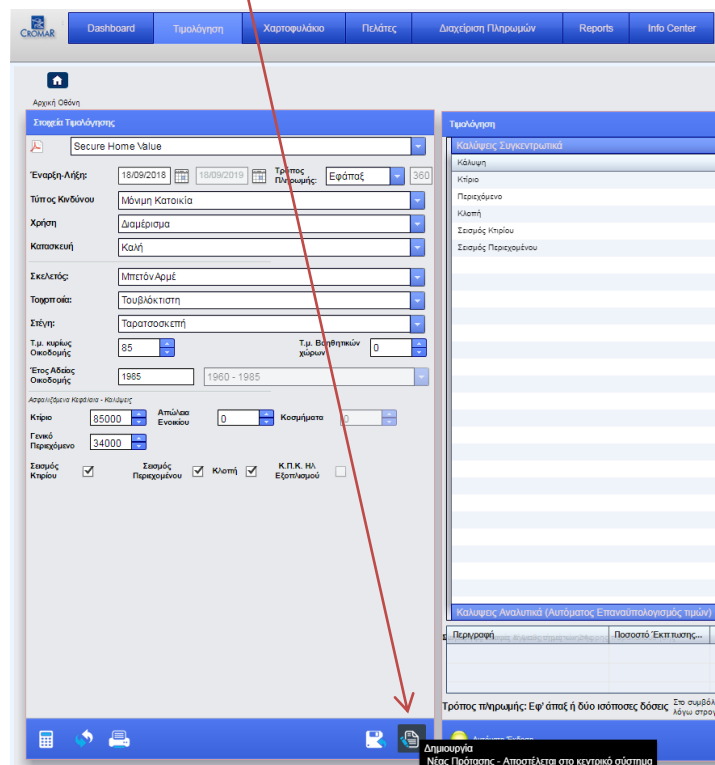

οδηγείστε κατευθείαν στην Ηλεκτρονική Πρόταση Ασφάλισης που πρέπει αρχικά να απαντήσετε στα δύο πρώτα ερωτήματα:

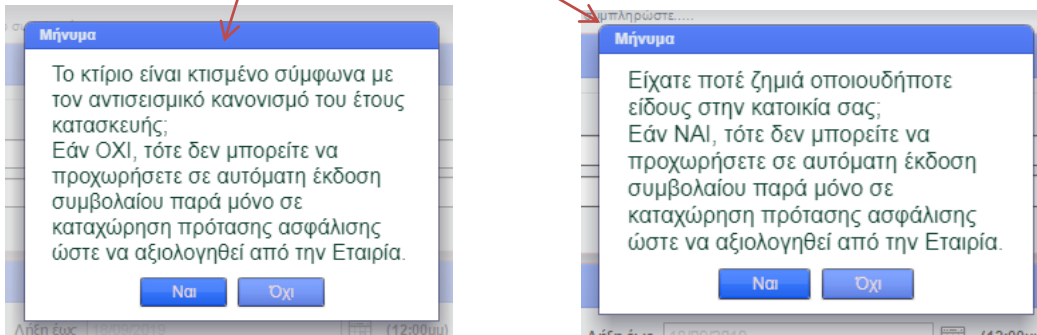

Οι ορθές απαντήσεις -προκειμένου να μπορέσετε να προχωρήσετε στην online έκδοση- είναι ΝΑΙ στην 1^η ερώτηση και ΟΧΙ στη 2^η. Σε αντίθετη περίπτωση, δε θα προχωρήσει το αίτημα σε αυτόματη έκδοση, αλλά θα αποθηκευτεί ως πρόταση και θα γίνει η αξιολόγηση από την Εταιρία.

Στο πεδίο του Ευυπόθηκου Δανειστή, σας δίνετε πλέον η δυνατότητα της αυτόματης επιλογής του Τραπεζικού Ιδρύματος, χωρίς να χρειάζεται να το πληκτρολογήσετε εσείς.

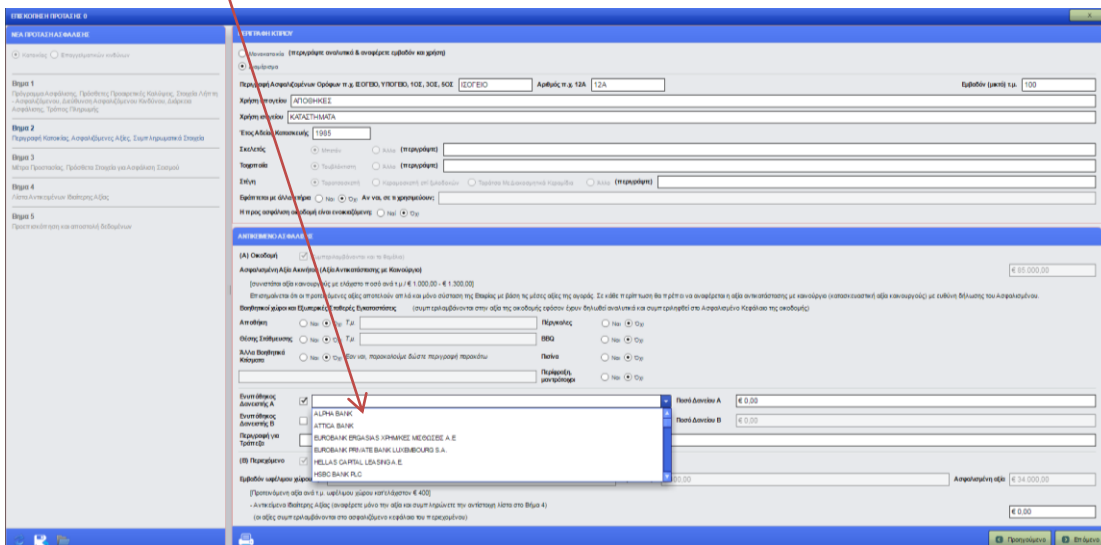

Αφού συμπληρωθεί η Πρόταση Ασφάλισης χωρίς ελλείψεις, τότε εμφανίζεται το παρακάτω μήνυμα:

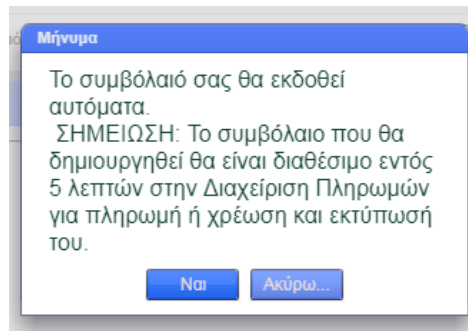

Τέλος, μετά τη δημιουργία του συμβολαίου εμφανίζεται το παρακάτω μήνυμα, προκειμένου να λάβετε και τον κωδικό Ηλεκτρονικής Πληρωμής για την εξόφληση των ασφαλιστρων.

